

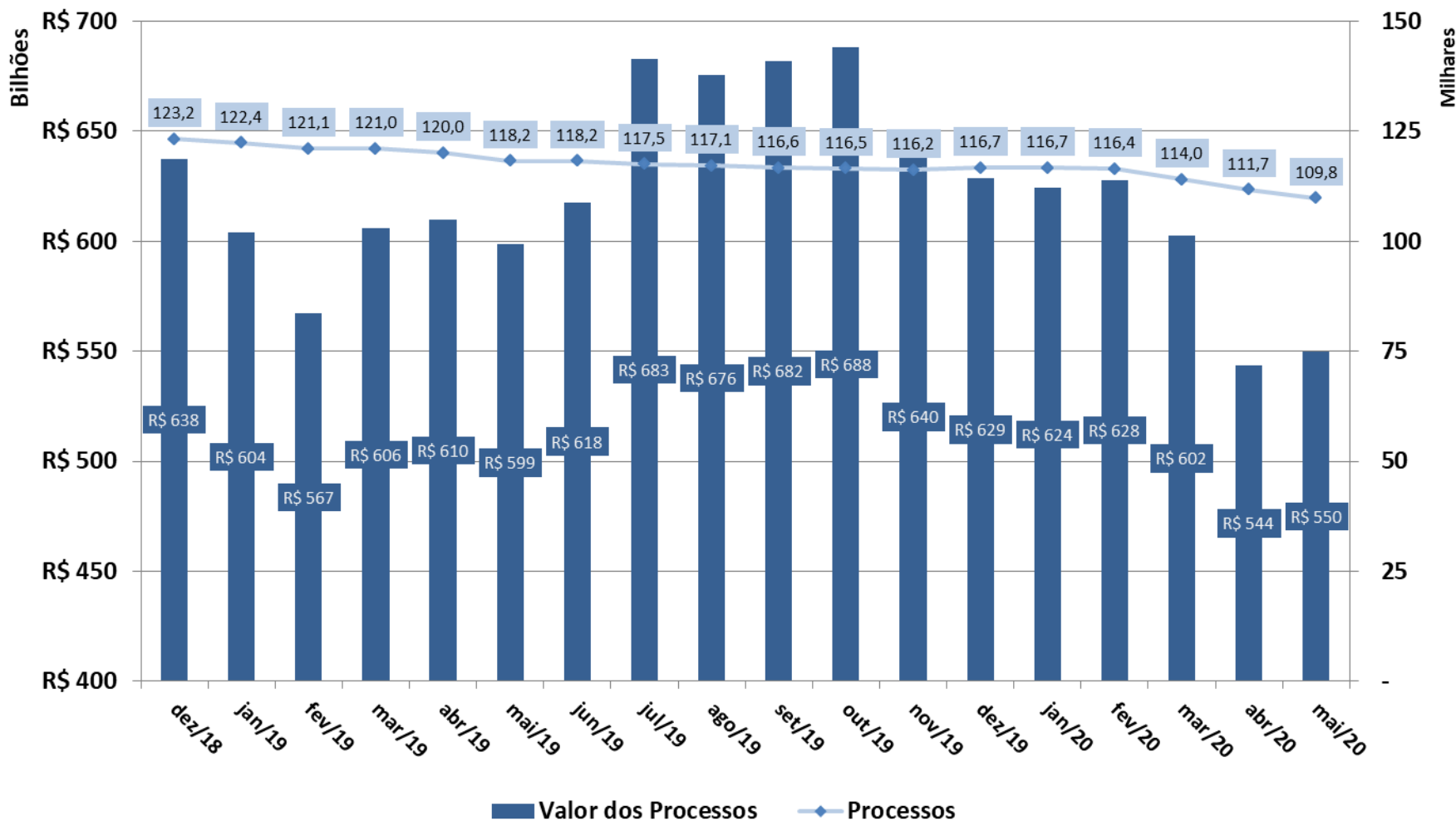

Evolução do Acervo do CARF - Por processos





Evolução do Estoque do CARF - Por valor dos processos

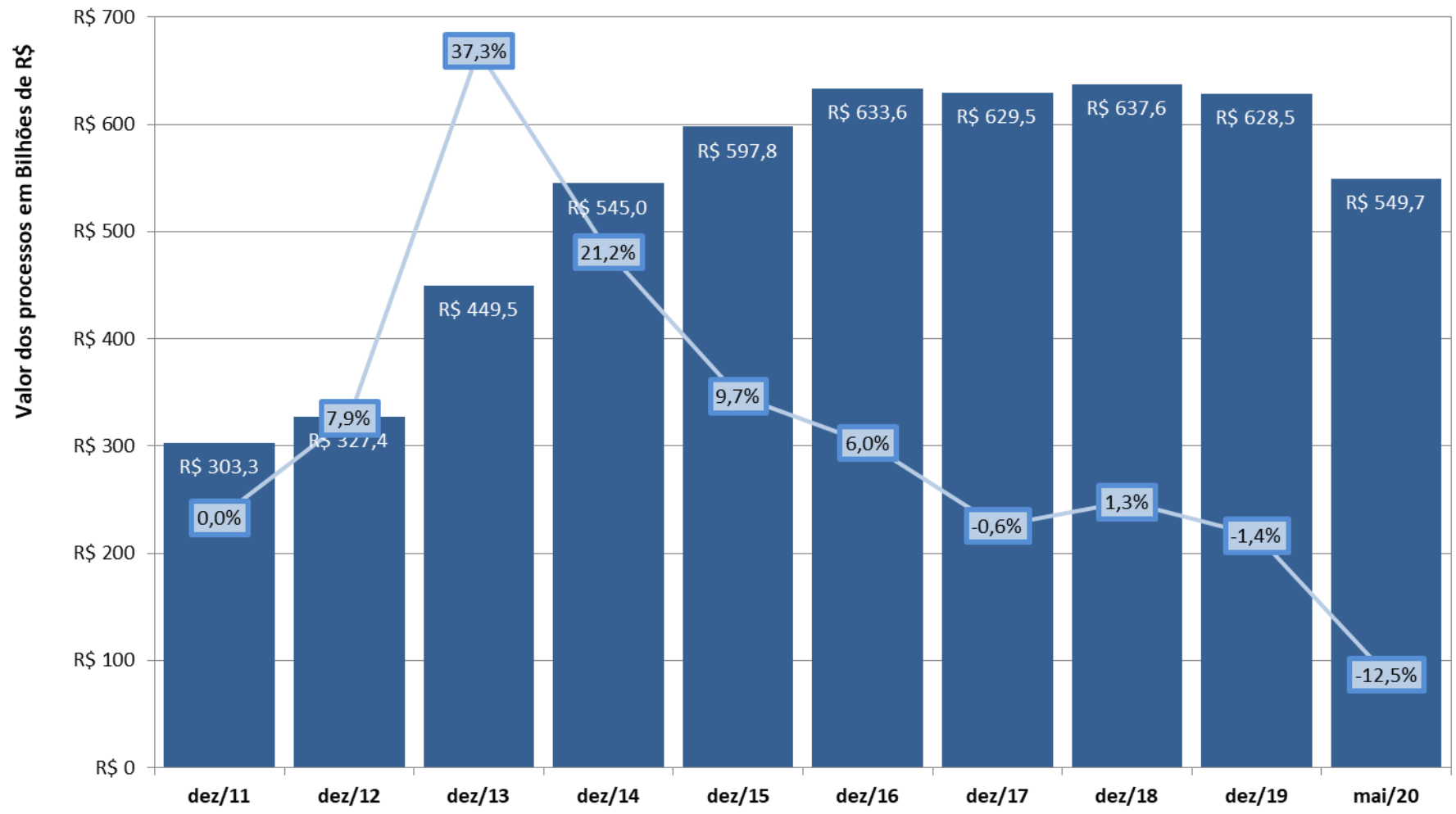



Estoque do CARF - Por faixa de valor

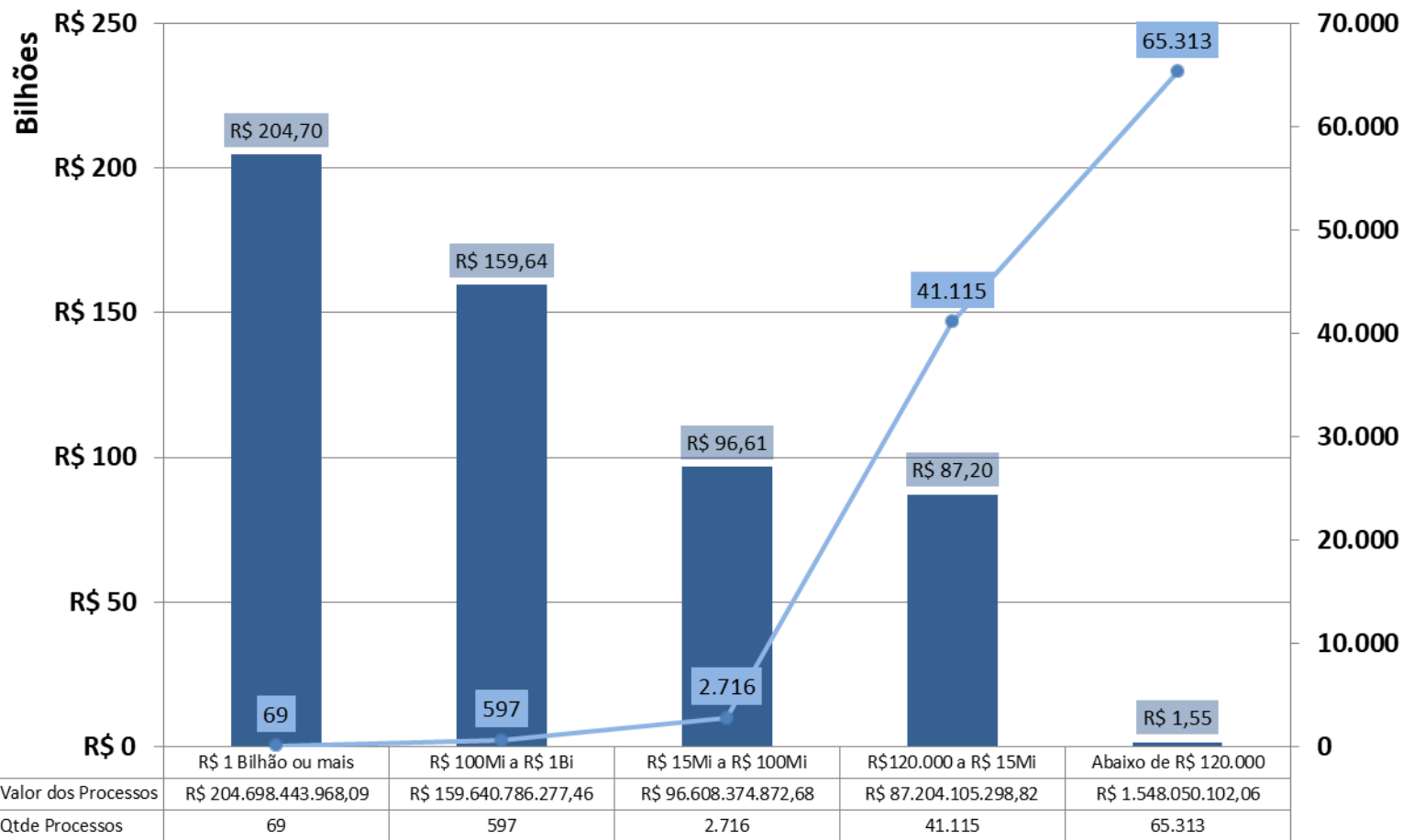



Tempo médio do contencioso administrativo - CARF

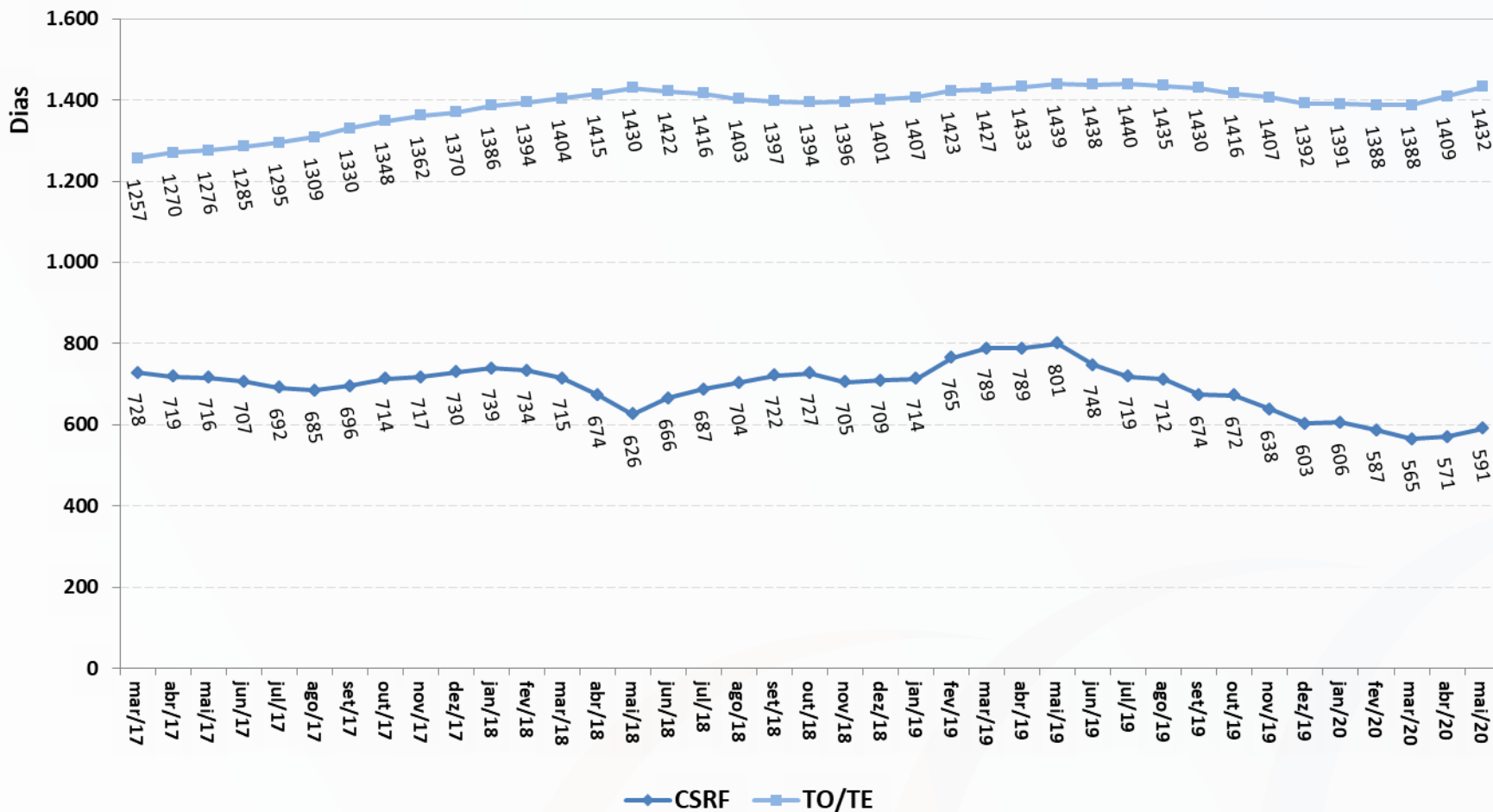



Estoque do CARF por Fase Processual Valor (R\$ bi)

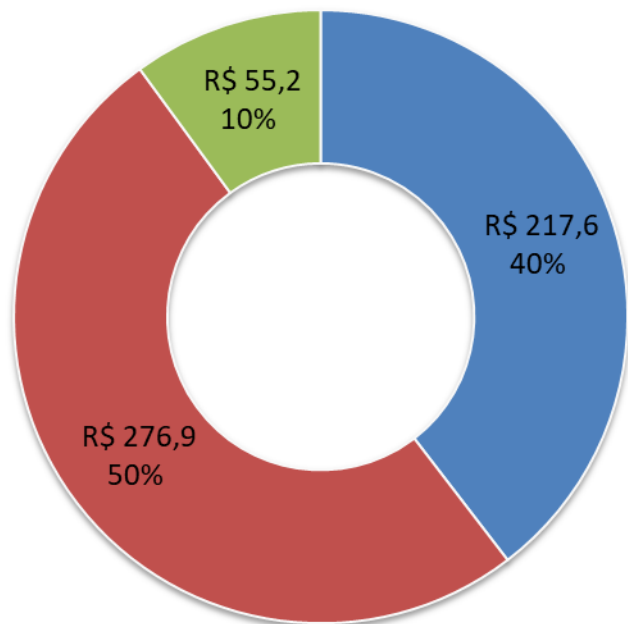

- Demais Fases
- Processos já sorteados em Relatoria e Julgamento
- Sobrestado

Estoque do CARF por Fase Processual Quantidade de Processos

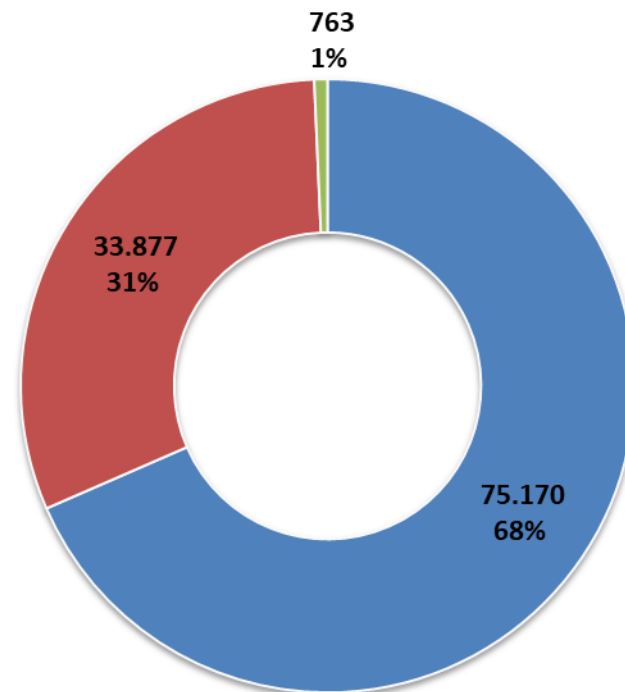

- Demais Fases
- Processos já sorteados em Relatoria e Julgamento
- Sobrestado



| Julgamento | Acórdão | | Resolução | |
|------------|---------|------------------------|-----------|-----------------------|
| | ANO | QUANTIDADE | VALOR | QUANTIDADE |
| 2011 | 19.184 | R\$ 76.985.389.272,50 | 1.973 | R\$ 5.554.449.970,00 |
| 2012 | 20.311 | R\$ 78.322.546.092,32 | 3.176 | R\$ 16.788.451.586,60 |
| 2013 | 18.103 | R\$ 107.142.635.857,98 | 3.368 | R\$ 29.610.845.694,75 |
| 2014 | 20.445 | R\$ 157.966.402.318,25 | 2.755 | R\$ 22.311.163.308,63 |
| ① 2015 | 5.920 | R\$ 68.898.752.137,98 | 905 | R\$ 15.525.388.866,63 |
| ② 2016 | 10.063 | R\$ 244.820.830.223,01 | 1.246 | R\$ 42.937.157.592,88 |
| 2017 | 13.937 | R\$ 323.450.018.675,10 | 2.158 | R\$ 54.484.466.970,89 |
| 2018 | 21.634 | R\$ 339.315.115.899,03 | 3.695 | R\$ 91.046.056.991,51 |
| 2019 | 26.090 | R\$ 371.106.147.957,84 | 4.123 | R\$ 55.236.769.020,56 |
| 2020 | 13.458 | R\$ 112.808.656.171,49 | 877 | R\$ 7.919.142.018,21 |

① Sessões suspensas de abril a novembro

② Redução de 40% no número de conselheiros do CARF



Evolução do estoque de Embargos Em análise de admissibilidade

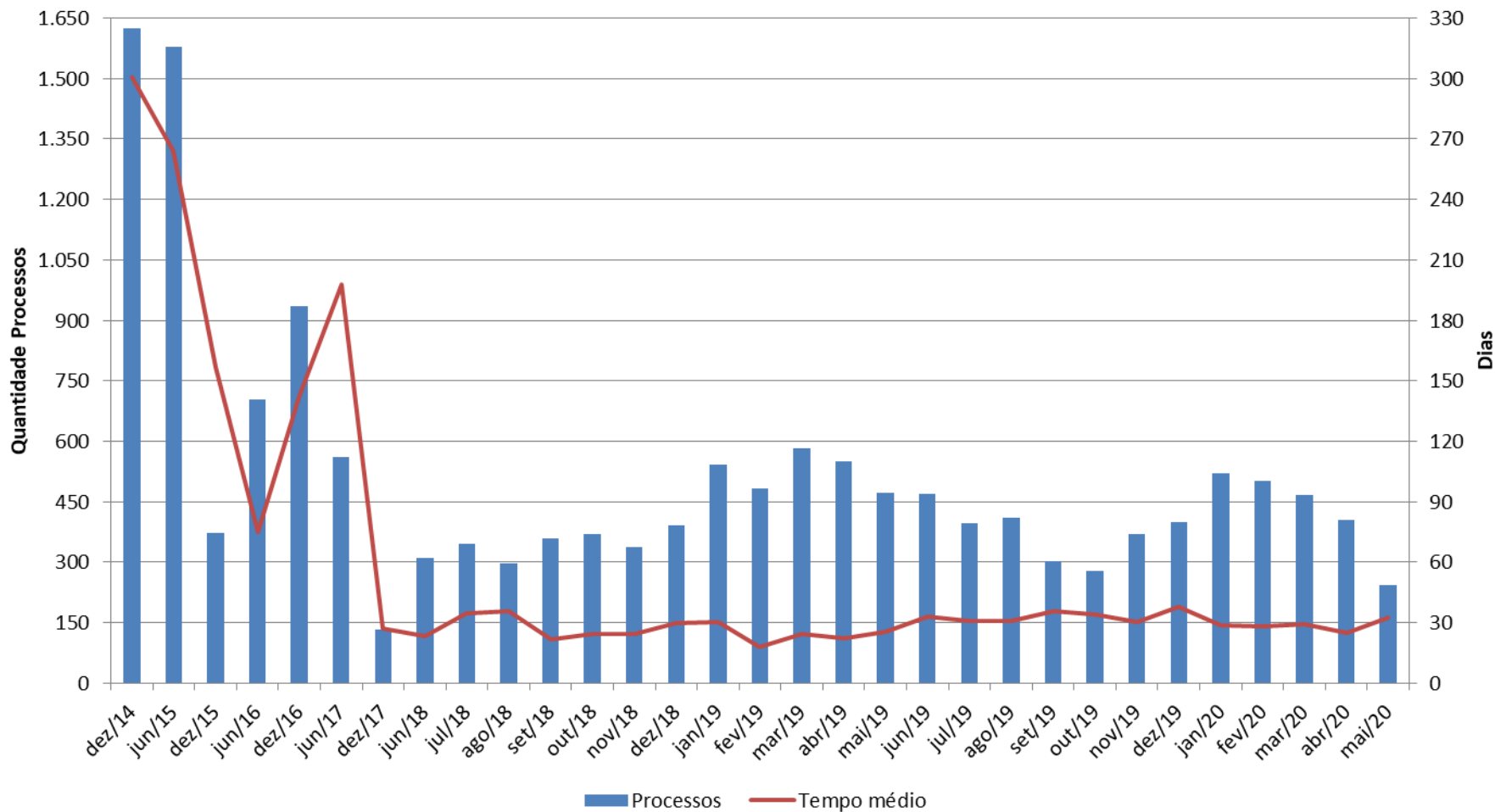



Evolução do estoque de Recursos Especiais Em análise de admissibilidade

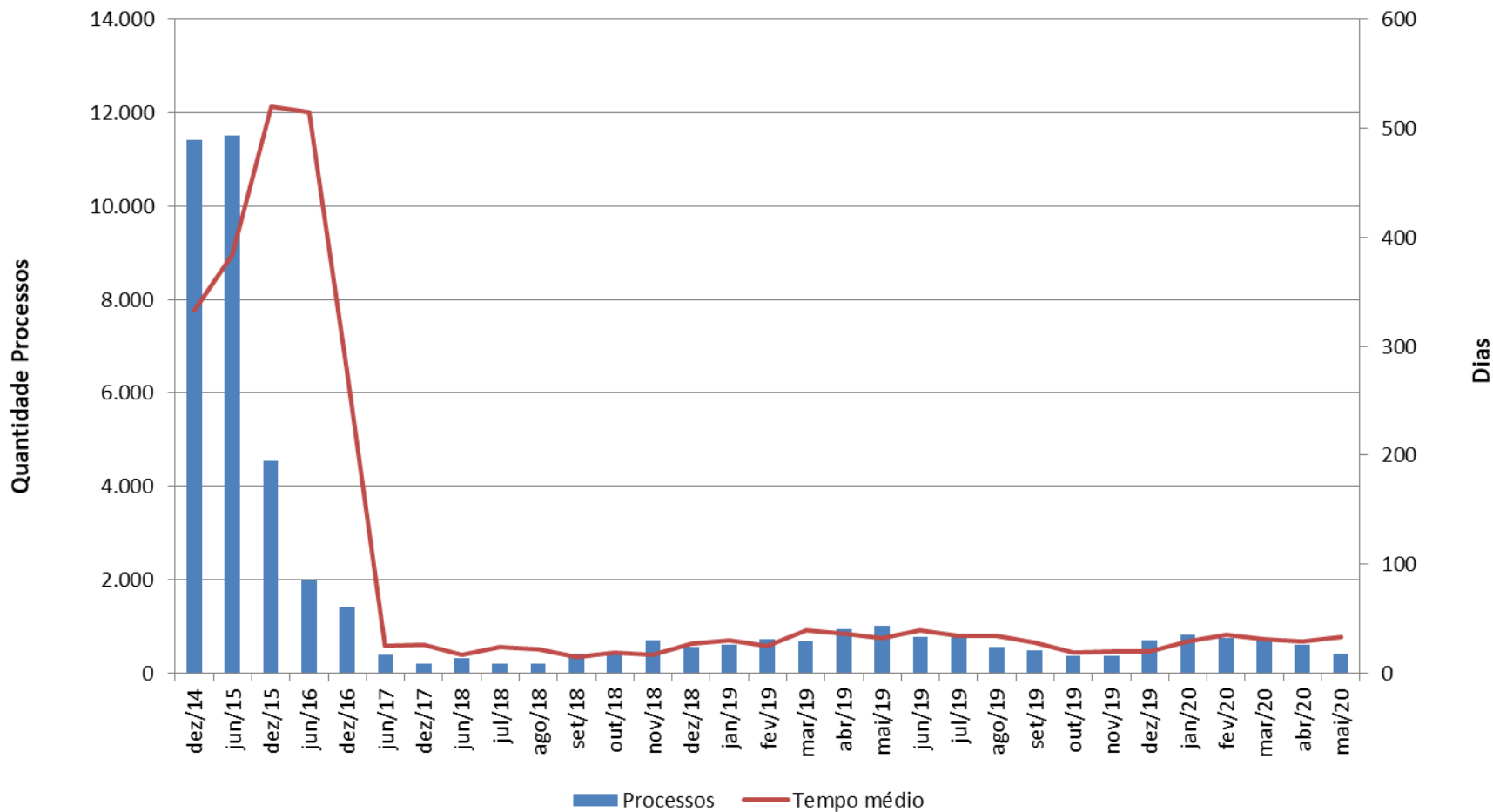

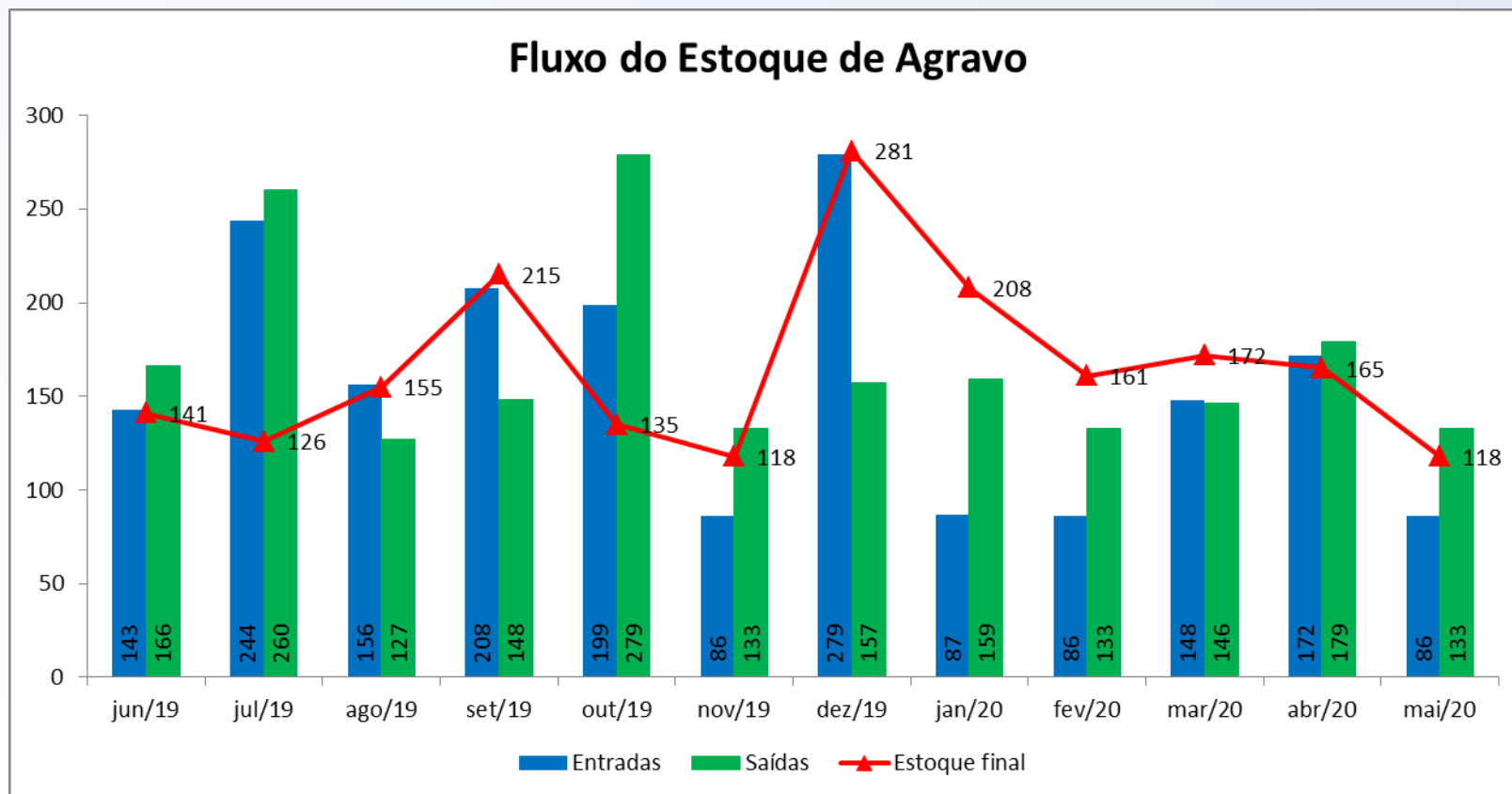



Horas Relatadas

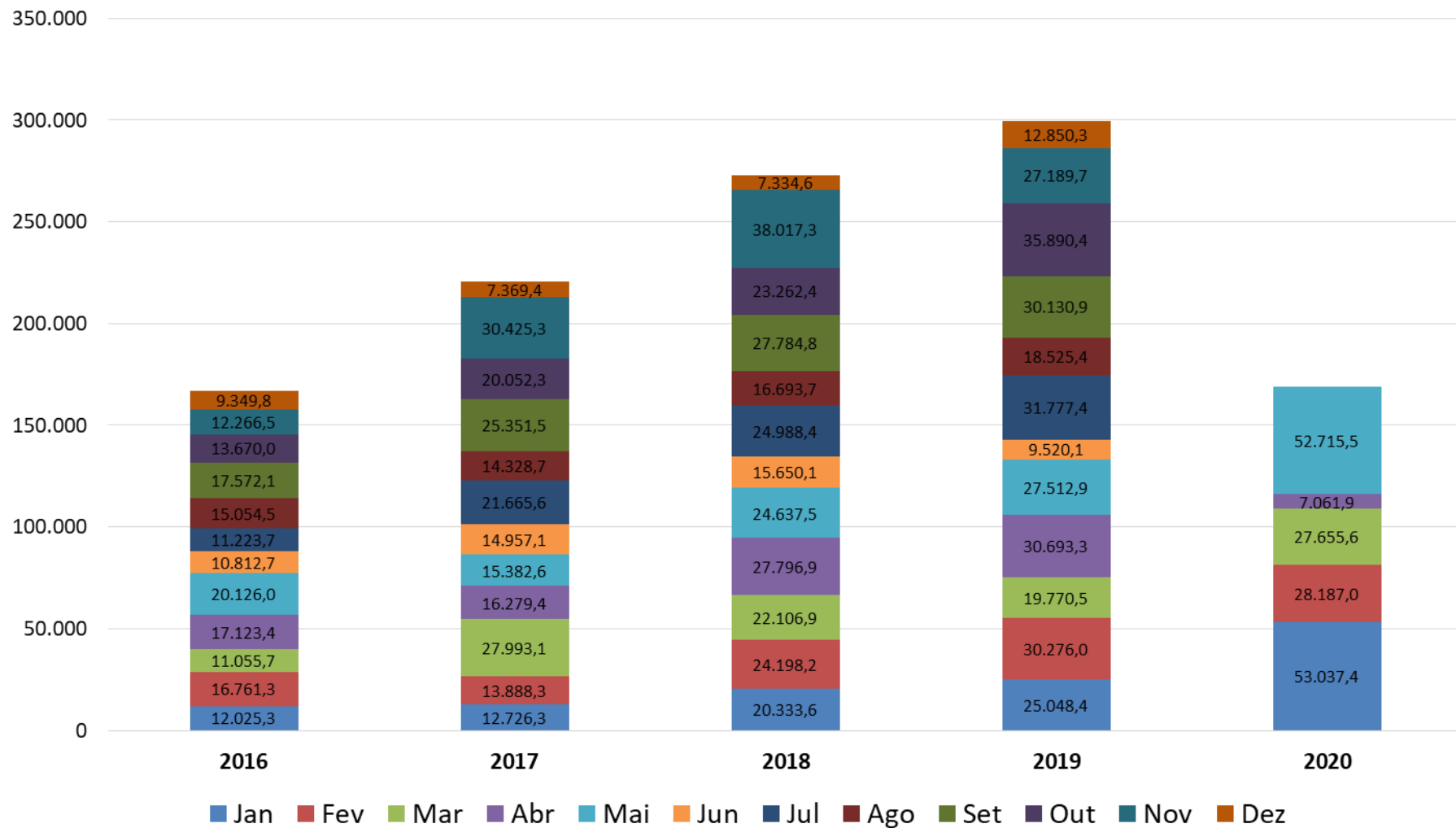



Recursos Julgados - Tipo de Votação CARF

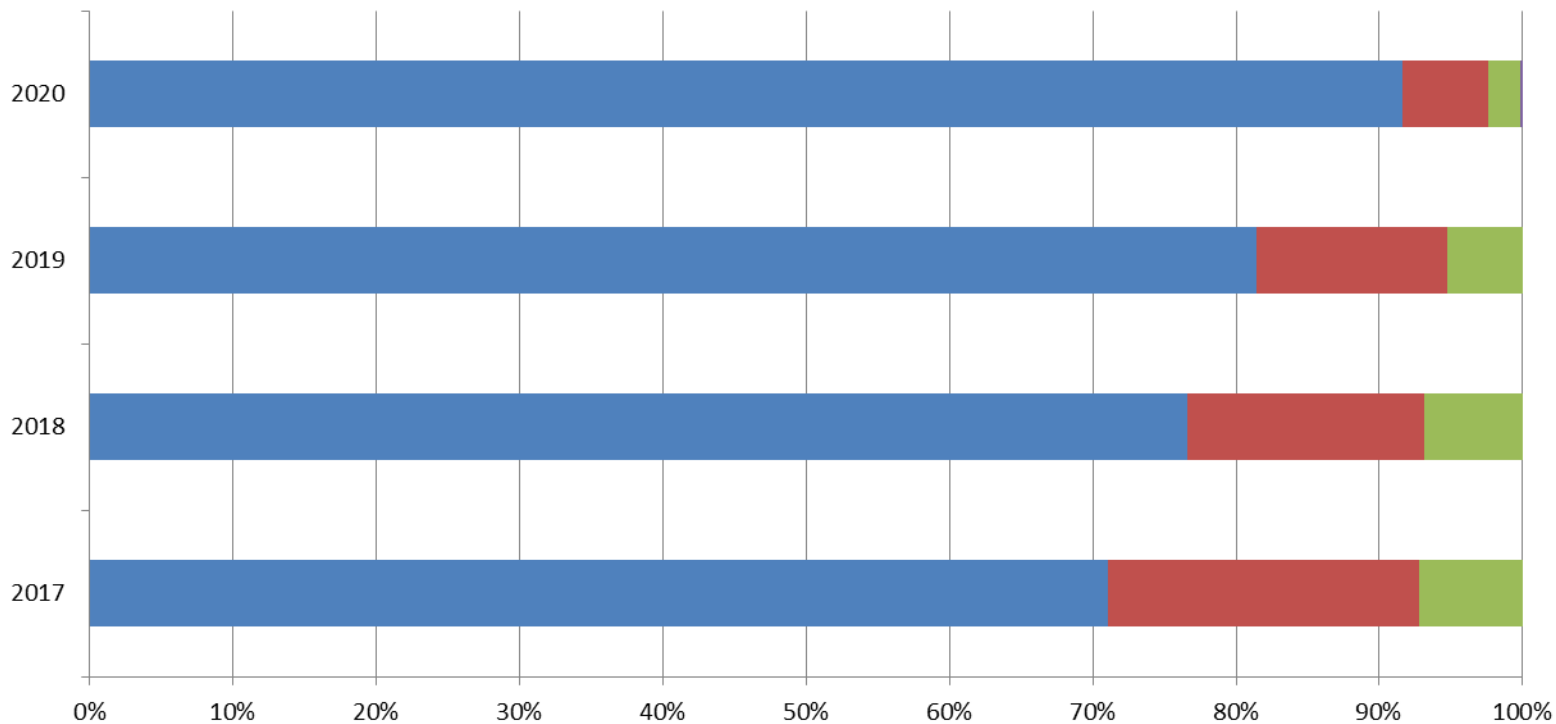

| | 2017 | 2018 | 2019 | 2020 |
|----------------------------|-------|-------|-------|-------|
| ■ Unânime | 71,1% | 76,6% | 81,5% | 91,6% |
| ■ Maioria | 21,7% | 16,6% | 13,3% | 6,0% |
| ■ Qualidade | 7,2% | 6,8% | 5,3% | 2,3% |
| ■ Empate - Lei 13.988/2020 | 0,0% | 0,0% | 0,0% | 0,1% |