

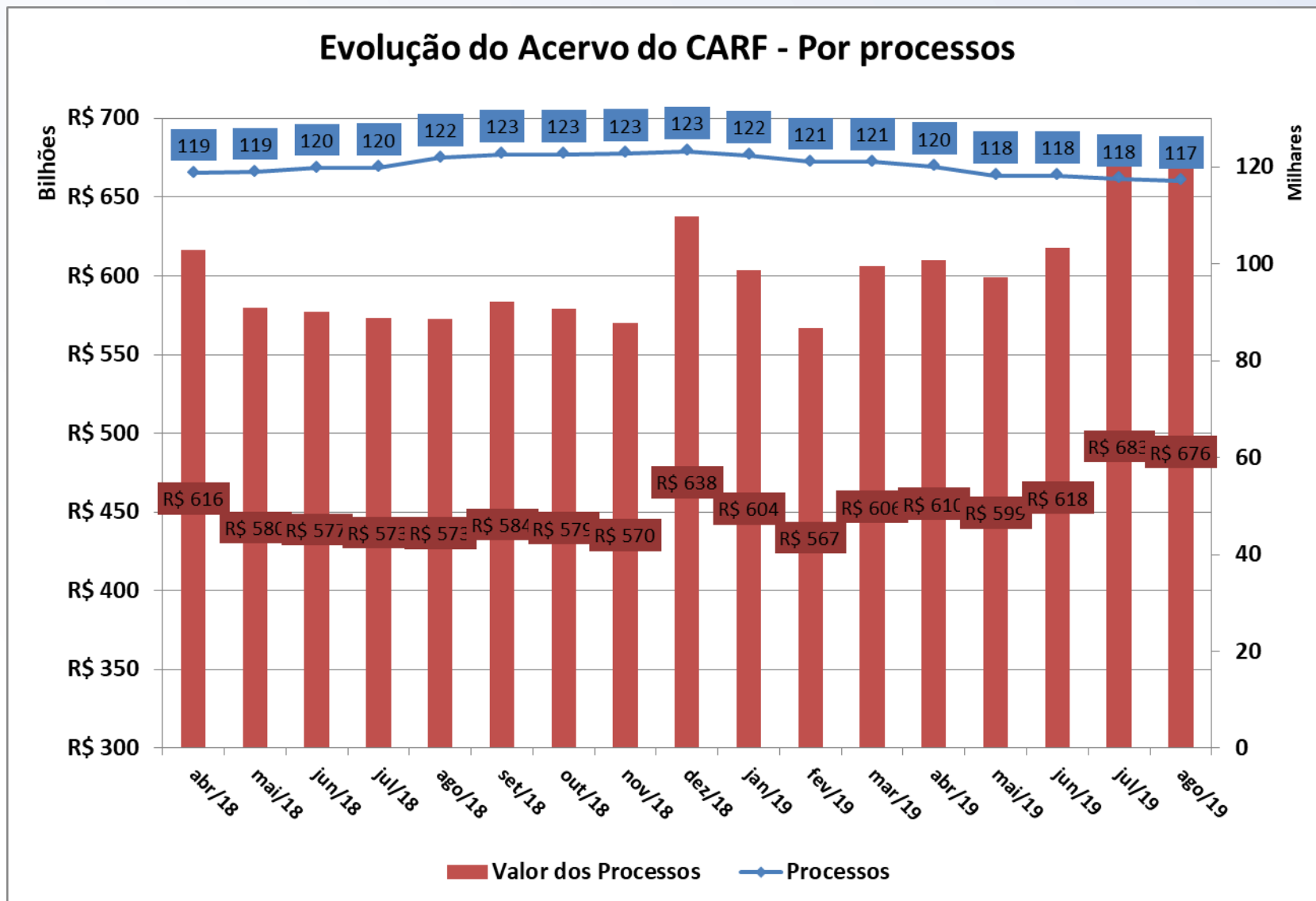

Evolução do Acervo do CARF - Por processos





Evolução do Estoque do CARF - Por valor dos processos

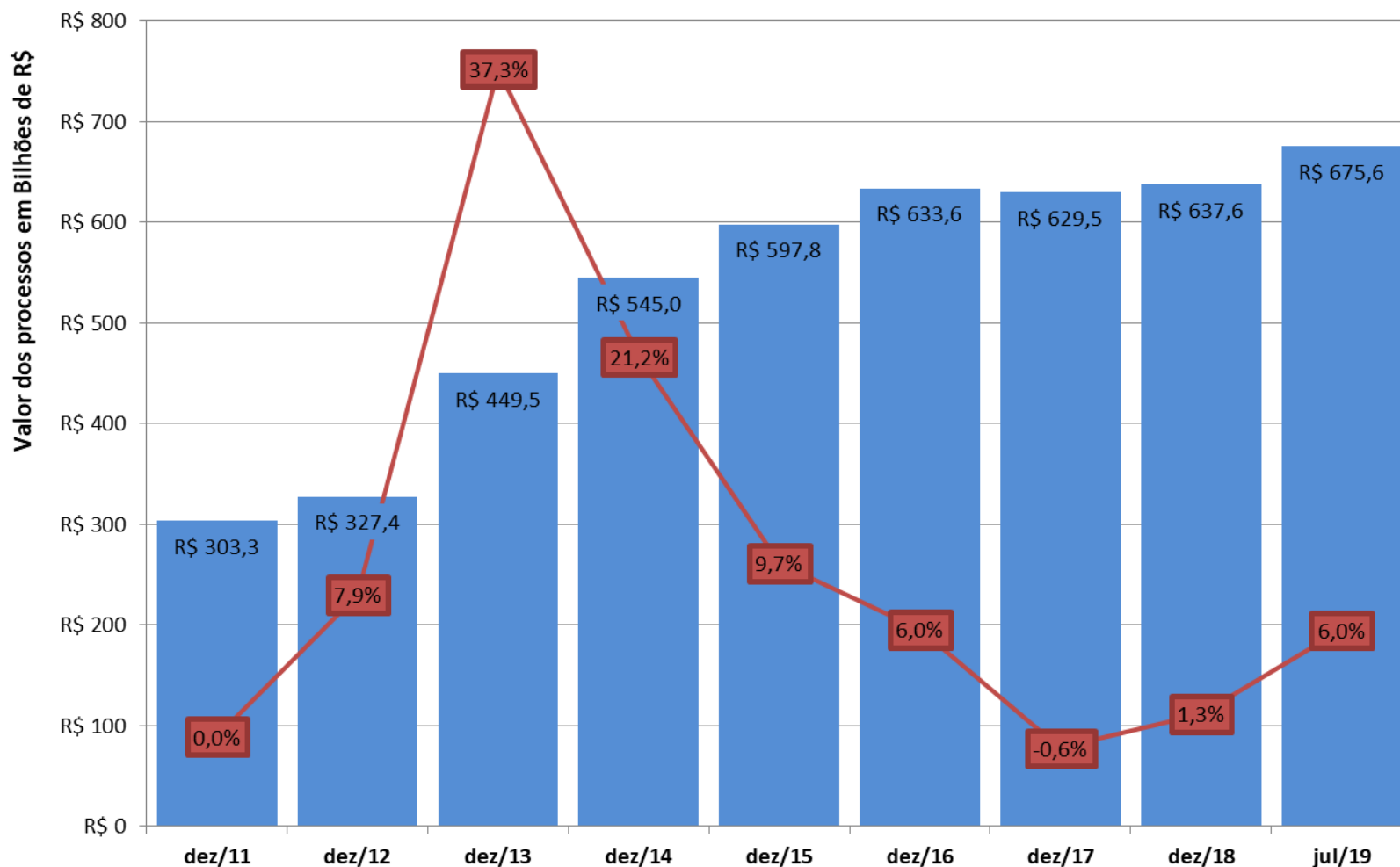



Estoque do CARF - Por faixa de valor

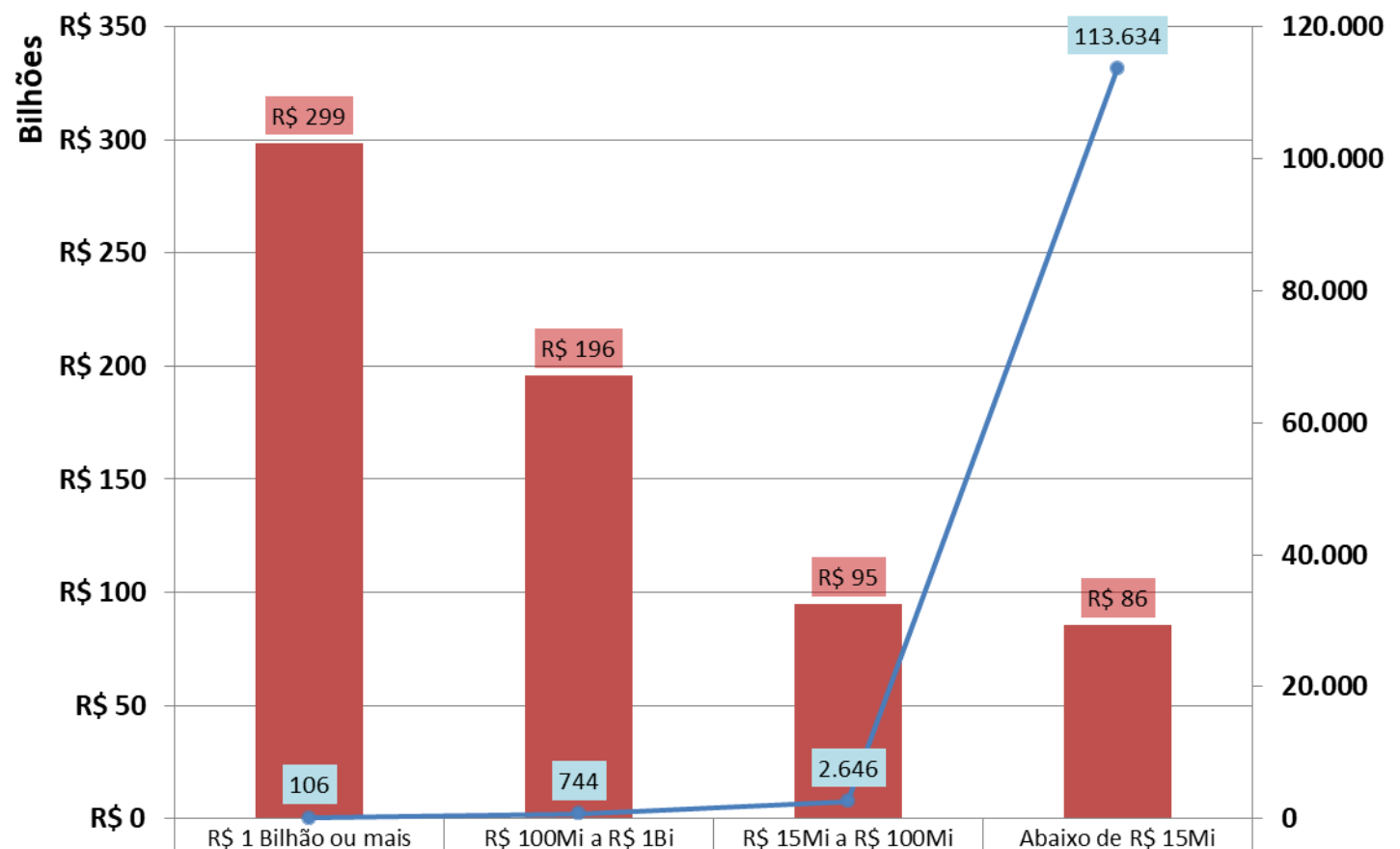

Valor dos Processos	R\$ 298.750.458.520	R\$ 196.065.814.151	R\$ 94.978.852.389	R\$ 85.798.509.563
Qtde Processos	106	744	2.646	113.634



Valor do estoque do CARF por Fase Processual (em R\$ Bilhões)

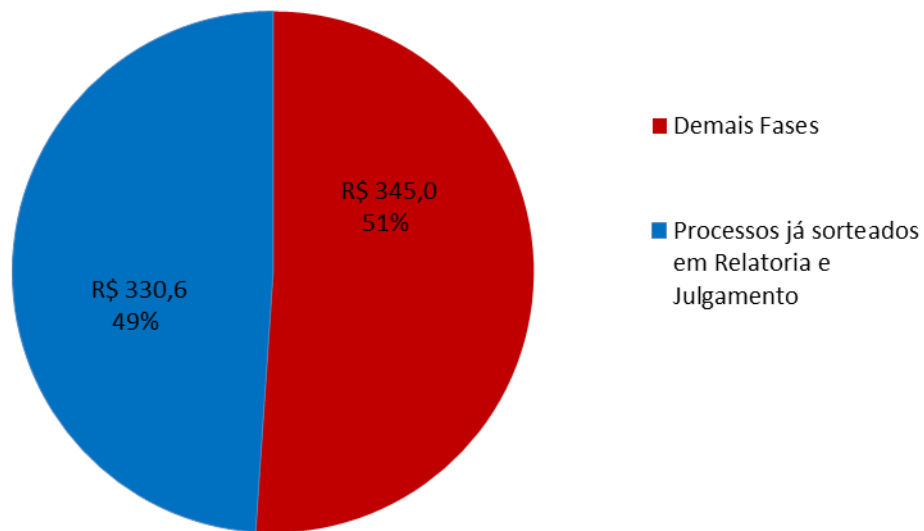



Julgamento	Acórdão		Resolução	
	ANO	QUANTIDADE	VALOR	QUANTIDADE
2011	19.184	R\$ 76.985.389.272,50	1.973	R\$ 5.554.449.970,00
2012	20.311	R\$ 78.322.546.092,32	3.176	R\$ 16.788.451.586,60
2013	18.103	R\$ 107.142.635.857,98	3.368	R\$ 29.610.845.694,75
2014	20.445	R\$ 157.966.402.318,25	2.755	R\$ 22.311.163.308,63
① 2015	5.920	R\$ 68.898.752.137,98	905	R\$ 15.525.388.866,63
② 2016	10.063	R\$ 244.820.830.223,01	1.246	R\$ 42.937.157.592,88
2017	13.937	R\$ 323.450.018.675,10	2.158	R\$ 54.484.466.970,89
2018	21.634	R\$ 339.311.241.498,70	3.695	R\$ 91.045.911.268,29
até Ago/2019	16.818	R\$ 204.910.676.686,71	2.950	R\$ 37.554.865.394,68

① Sessões suspensas de abril a novembro

② Redução de 40% no número de conselheiros do CARF



Evolução do estoque de Embargos Em análise de admissibilidade

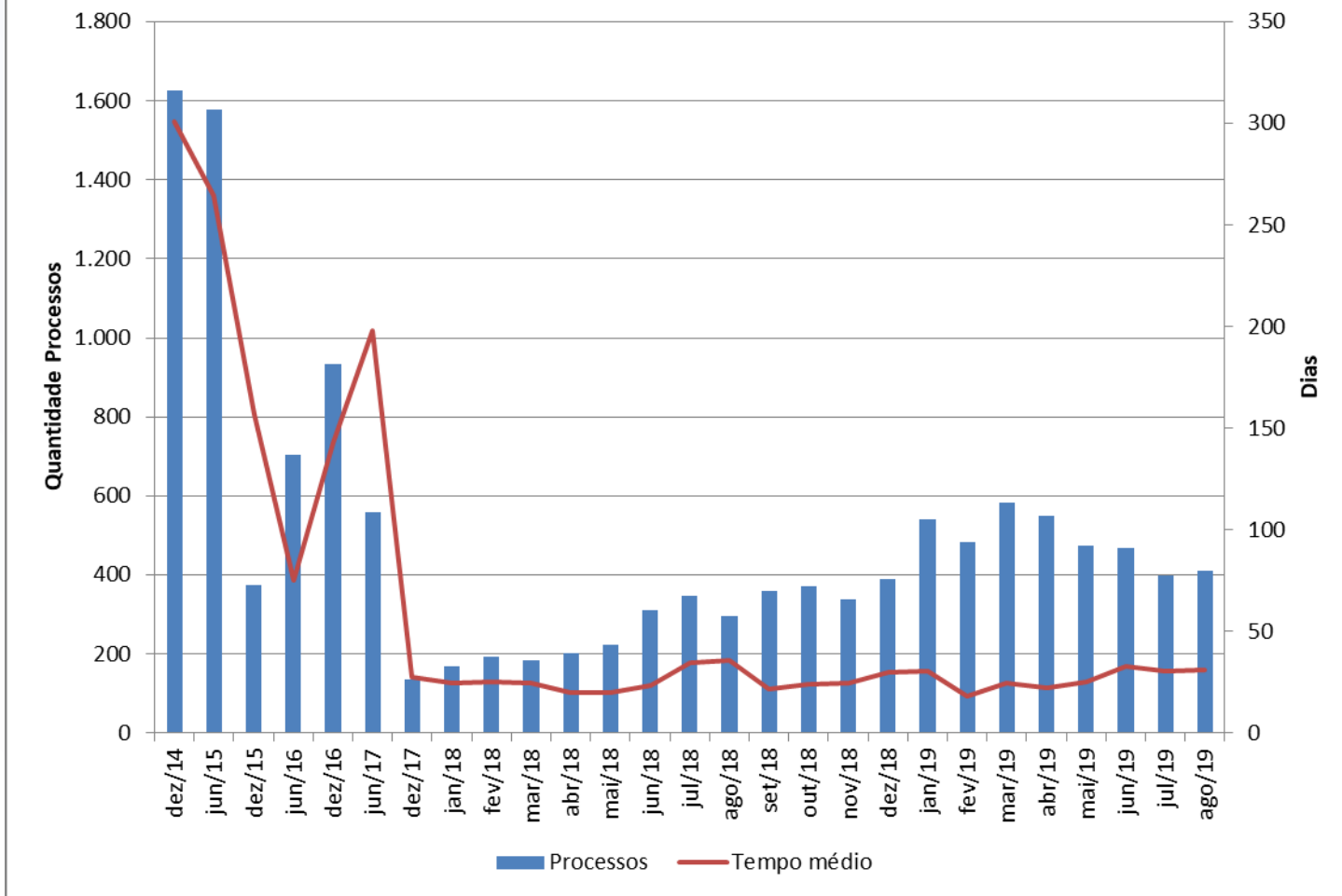



Evolução do estoque de Recursos Especiais Em análise de admissibilidade

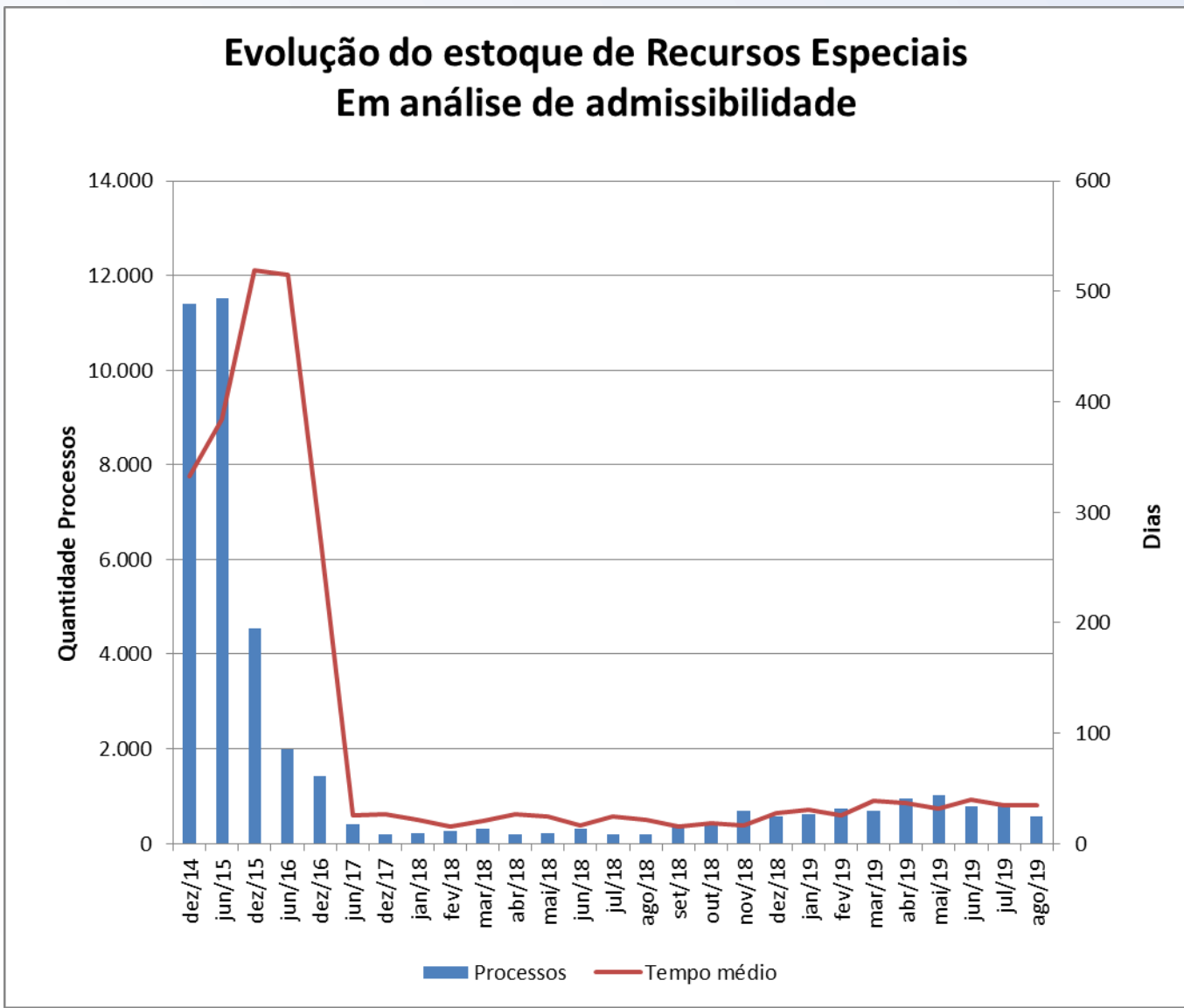

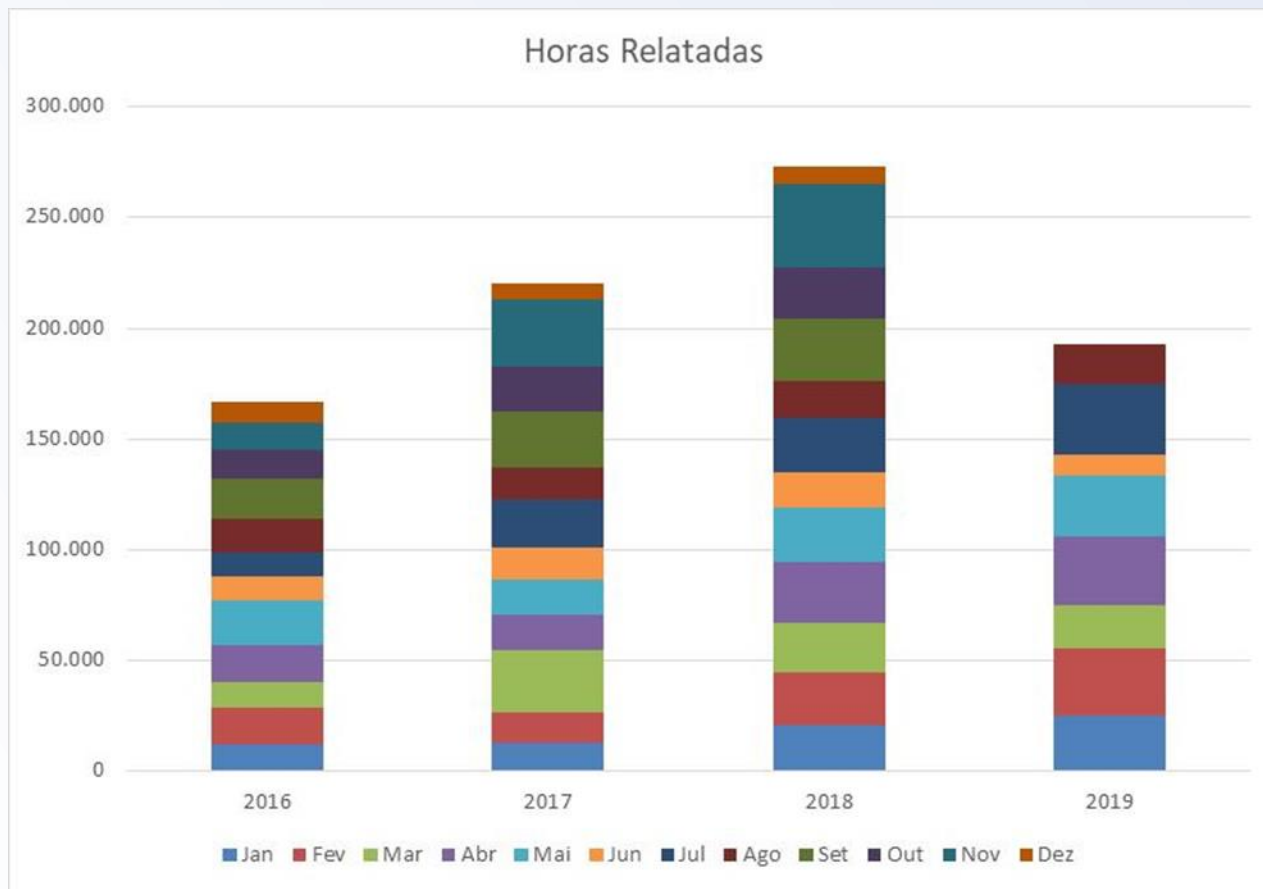



Fluxo do Estoque de Agravos

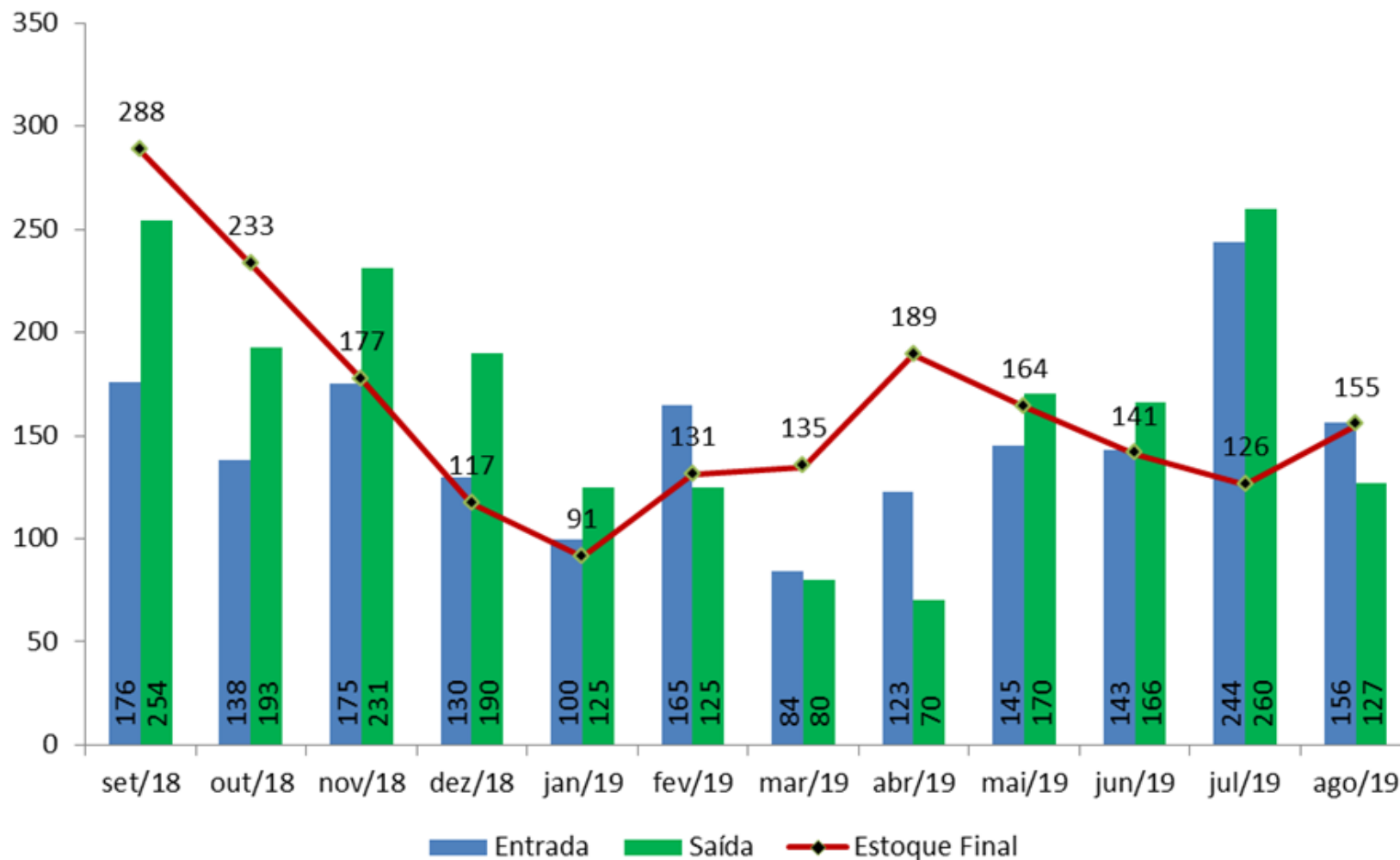



VOTO DE QUALIDADE NO CARF (2017-2019)

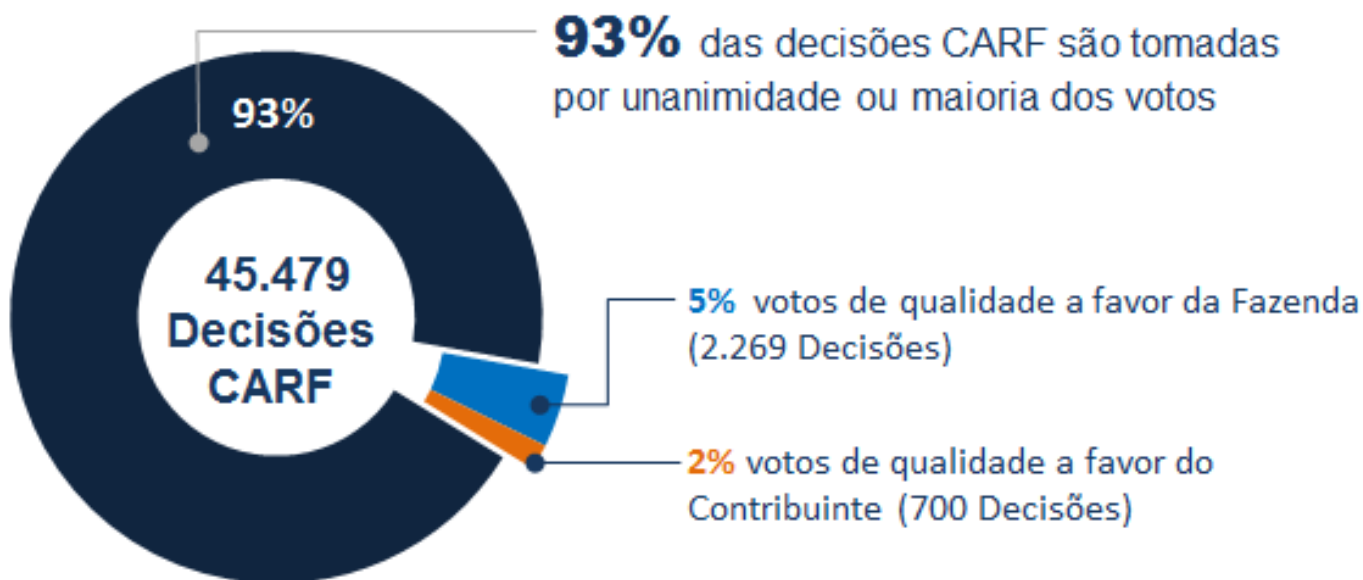



Prevalência de decisões por unanimidade - convergência de posicionamento dos conselheiros



Decisões unânimes são proporcionalmente iguais para a Fazenda e para os Contribuintes



75,5%

dos julgamentos favoráveis à Fazenda são por unanimidade



76,5%

dos julgamentos favoráveis aos Contribuintes são por unanimidade